

DICTAMEN DE FACTIBILIDAD

PACHUCA DE SOTO, HGO A 14 DE AGOSTO DEL 2019

ID R0827/16/07-2019

DGVTEYP/V/R33/0967/2019

LIC. HÉCTOR CRUZ OLGUÍN
PRESIDENTE MUNICIPAL CONSTITUCIONAL DE ACTOPAN

Ubicación:
REGION VII - ACTOPAN - 03 - Actopan - 010 - Chicavasco

Barrio, Colonia, Ejido: MANZANA 03

Nombre de la Obra:
AMPLIACIÓN DE DRENAJE SANITARIO CALLE SN CERRO LA CRUZ

Unidad Responsable: Actopan

Rama Sectorial: 20 - Inversión

Programa Presupuestario: Inversión en Municipios

Oficio y/o Solicitud: PMA-DPDU-238/2019, de fecha 12 de agosto de 2019

ESTRUCTURA FINANCIERA

Inversión Total	Inversión Federal	Inversión Estatal	Inversión Municipal	Inversión Beneficiarios	Inversión Rec. Propios	Inversión Otros
\$125,024.07	\$0.00	\$0.00	\$125,024.07	\$0.00	\$0.00	\$0.00

Modalidad de Ejecución: C - Contrato

Fondo: FAISM - FONDO DE APORTACIONES PARA LA INFRAESTRUCTURA SOCIAL MUNICIPAL

Fuente de Financiamiento: RAMO 33

Programa: S42 - ALCANTARILLADO

Observaciones: VIABLE DE TRAMITACIÓN

EL PRESENTE DOCUMENTO ADMINISTRATIVO, NO ES UN OFICIO DE AUTORIZACIÓN, ES EL RESULTADO DEL JUICIO DE FACTIBILIDAD QUE SE LE REALIZÓ AL EXPEDIENTE TÉCNICO Y QUE ESTA SUJETO A LA DISPONIBILIDAD PRESUPUESTAL DEL MUNICIPIO QUE LO SOLICITA

ATENTAMENTE

LIC. JOSÉ LUIS MATIA SANDOVAL
DIRECTOR GENERAL DE VALIDACIÓN TÉCNICA
DE ESTUDIOS Y PROYECTOS

X GRC/JCTG/LTSLMS

Datos Generales

FECHA DE INGRESO:

Tipo de Solicitud: FONDOS DE INVERSIÓN MUNICIPAL EJERCICIO FISCAL: 2019
 Nombre de la Obra: AMPLIACIÓN DE DRENAJE SANITARIO CALLE SN CERRO LA CRUZ
 Descripción: AMPLIACIÓN DE 214.20 ML DE TUBERÍA DE CONCRETO DE 8", CONSTRUCCIÓN DE 6.00 POZOS DE VISITA, RELLENOS Y MAMPARA ALUSIVA A LA OBRA
 Modalidad de Ejecución: Contrato
 Tipo de Obra: Ampliacion

Estructura Financiera

	INVERSIÓN
FEDERAL	\$0.00
TOTAL	\$0.00
MUNICIPAL	\$125,024.07
OTROS	\$0.00
TOTAL:	\$125,024.07

Calendario de Inversión

Número de Meses: 3

MUNICIPAL

Partida	Mes 01	Mes 02	Mes 03	Mes 04	Mes 05	Mes 06	Mes 07	Mes 08	Mes 09	Mes 10	Mes 11	Mes 12	Total
616001	0.00	68,763.96	56,260.11	0.00	0.00	0.00	0.00	0.00	0.00	0.00	0.00	0.00	125,024.07
TOTAL	0.00	68,763.96	56,260.11	0.00	0.00	0.00	0.00	0.00	0.00	0.00	0.00	0.00	125,024.07

TOTAL	0.00	68,763.96	56,260.11	0.00	0.00	0.00	0.00	0.00	0.00	0.00	0.00	0.00	125,024.07
--------------	-------------	------------------	------------------	-------------	-------------	-------------	-------------	-------------	-------------	-------------	-------------	-------------	-------------------

Clasificación Contable Presupuestal

Obra: - Obra - Construcciones en Proceso en Bienes del Dominio Público

Alineación PED

Ramo: 36 - INVERSIÓN EN MUNICIPIOS - 33
 Organo Superior: 60 - MUNICIPIOS ✓
 Unidad Presupuestal: 03 - ACTOPAN ✓
 Tipo de Gasto: 02 - GASTO DE CAPITAL ✓
 Finalidad: 02 - DESARROLLO SOCIAL ✓
 Función: 02 - VIVIENDA Y SERVICIOS A LA COMUNIDAD ✓
 SubFunción: 06 - SERVICIOS COMUNALES ✓
 Eje Temático Plan Estatal: 301 - HIDALGO HUMANO E IGUALITARIO Ejes
 Sector: 00 - NO APLICA ✓
 Programa: K0020 - INVERSIÓN ✓





PRESIDENCIA MUNICIPAL DE ACTOPAN
CONVENIO DE DESARROLLO MUNICIPAL
EJERCICIO FISCAL 2019



EXPEDIENTE TÉCNICO 2019



ACTOPAN
AYUNTAMIENTO
2016 - 2020

FONDO:

FAISM 2019

NOMBRE DE LA OBRA:

AMPLIACION DE DRENAJE SANITARIO CALLE SN CERRO LA CRUZ

MONTO:

\$125,024.07

MODALIDAD:

CONTRATO

MUNICIPIO:

003 ACTOPAN

LOCALIDAD:

010 CHICAVASCO

BARRIO Y/O COLONIA:

MANZANA No. 3



No. **005**



Pachuca de Soto, Hgo., 20 de mayo de 2019

Circular No. 068

**C.C. Secretarios, Procurador General de Justicia del Estado,
Directores Generales de Organismos Públicos Descentralizados y de Organismos Públicos
Descentralizados No Sectorizados y Presidentes Municipales.
Presentes**

Como es de su conocimiento, la Ley para la Protección al Ambiente del Estado de Hidalgo, en su Artículo 37, fracción I menciona que: quienes pretendan llevar a cabo **obras públicas y privadas destinadas a la prestación de servicios públicos de competencia estatal y municipal, requerirán de manera previa la autorización en materia de impacto ambiental.** En acuerdo con la Secretaría de Medio Ambiente y Recursos Naturales del Estado y con el fin de agilizar la validación de expedientes técnicos, me permito informarles que para el presente ejercicio fiscal, la opinión técnica de la normativa se solicitará de acuerdo con el siguiente cuadro:

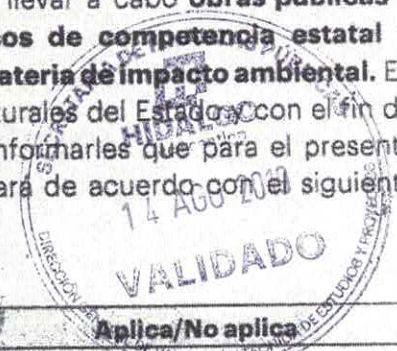

No.	Tipo de obra	Observaciones	Aplica/No aplica
1	Pavimentación asfáltica de calle	Aplica	Mayores a 1000 metros lineales
2	Pavimentación hidráulica de calle	Aplica	Mayores a 1000 metros lineales
3	Reconstrucción de calle	Aplica	Mayores a 1000 metros lineales
4	Bacheo de calle	No aplica	
5	Pavimentación asfáltica de camino	Aplica	Mayores a 1000 metros lineales
6	Pavimentación hidráulica de camino	Aplica	Mayores a 1000 metros lineales
7	Reconstrucción de camino	Aplica	Mayores a 1000 metros lineales
8	Bacheo de camino	No aplica	
9	Apertura de camino rural	Aplica	Mayores a 1000 metros lineales
10	Modernización de camino rural	Aplica	Se requiere Opinión Técnica
11	Modernización de carretera	Aplica	Se requiere Opinión Técnica
12	Repavimentación de calle	Aplica	Mayores a 1000 metros lineales
13	Repavimentación de carretera	Aplica	Mayores a 1000 metros lineales
14	Captación de manantial	No Aplica	
15	Perforación y equipamiento de pozo	Aplica	
16	Construcción de línea de conducción con tanque de almacenamiento	Aplica	Se requiere Opinión Técnica
17	Construcción de red de distribución de agua potable	Aplica	Mayores a 500 metros lineales



No.	Tipo de obra	Observaciones	Aplica/No aplica
18	Construcción de tanque de almacenamiento	Aplica	Mayores a 500 metros lineales
19	Construcción de red de atarjeas	Aplica	Mayores a 500 metros cuadrados
20	Construcción de colector de aguas negras	Aplica	Mayores a 500 metros lineales
21	Construcción de planta de tratamiento	Aplica	
22	Ampliación de línea de conducción con tanque de almacenamiento	Aplica	Mayores a 500 metros lineales
23	Ampliación de red de distribución con agua potable	Aplica	Mayores a 500 metros lineales
24	Reconstrucción de línea de conducción	Aplica	Mayores a 500 metros lineales
25	Ampliación de red de atarjeas	Aplica	Mayores a 500 metros lineales
26	Ampliación de colector de aguas negras	Aplica	Mayores a 500 metros lineales
27	Rehabilitación de planta de tratamiento	Aplica	Se requiere Opinión Técnica
28	Construcción de Terrazas	Aplica	Mayores a 500 metros lineales
29	Construcción de muro de contención	No aplica	
30	Construcción de techumbre en patio cívico	No aplica	
31	Construcción de techumbre en cancha de usos múltiples	No aplica	
32	Construcción de cancha de usos múltiples	Aplica	Mayores a 500 metros cuadrados
33	Construcción de andadores	No aplica	
34	Construcción de plaza cívica	Aplica	Mayores a 500 metros cuadrados
35	Construcción de gimnasio al aire libre	Aplica	Mayores a 500 metros cuadrados
36	Construcción de guarniciones y banquetas	No aplica	
37	Construcción de empedrado	Aplica	Mayores a 1000 metros lineales
38	Construcción de rodadas (huellas)	Aplica	Mayores a 1000 metros lineales
39	Construcción de aula	Aplica	Mayores a 500 metros cuadrados
40	Construcción de sanitarios	No aplica	
41	Construcción de talleres	Aplica	Mayores a 500 metros cuadrados
42	Construcción de pórticos de acceso	No aplica	
43	Remodelación de edificios públicos	Aplica	Mayores a 500 metros cuadrados
44	Construcción de boulevard	Aplica	Mayores a 1000 metros lineales
45	Construcción de ciclo pista	Aplica	Mayores a 500 metros lineales
46	Electrificación	Aplica	Mayor a 50 postes
47	Ampliación de electrificación	Aplica	Mayor a 50 postes
48	Construcción de unidad deportiva	Aplica	Mayores a 500 metros cuadrados
49	Construcción de una cancha de fútbol	Aplica	Mayores a 500 metros cuadrados



Datos Generales

FECHA DE INGRESO: 16/07/2019

Tipo de Solicitud: FONDOS DE INVERSIÓN MUNICIPAL EJERCICIO FISCAL: 2019

Nombre de la Obra: AMPLIACIÓN DE DRENAJE SANITARIO CALLE SN CERRO LA CRUZ

Descripción: AMPLIACIÓN DE RED DE DRENAJE SANITARIO DE 214.20 ML DE TUBERÍA DE CONCRETO DE 10" (25 CM), CONSTRUCCIÓN DE 6.00 POZOS DE VISITA, RELLENO COMPACTADO CON PISON DE MANO, RELLENO A VOLTEO CON MATERIAL PRODUCTO DE LA EXCAVACIÓN Y MAMPARA ALUSIVA A LA OBRA

Modalidad de Ejecución: Contrato

Tipo de Obra: Ampliacion

Estructura Financiera

	INVERSIÓN
FEDERAL	\$0.00
TOTAL	\$0.00
MUNICIPAL	\$125,024.07
OTROS	\$0.00
TOTAL:	\$125,024.07

Calendario de Inversión

Número de Meses: 3

MUNICIPAL

Partida	Mes 01	Mes 02	Mes 03	Mes 04	Mes 05	Mes 06	Mes 07	Mes 08	Mes 09	Mes 10	Mes 11	Mes 12	Total
616001	0.00	68,763.96	56,260.11	0.00	0.00	0.00	0.00	0.00	0.00	0.00	0.00	0.00	125,024.07
TOTAL	0.00	68,763.96	56,260.11	0.00	0.00	0.00	0.00	0.00	0.00	0.00	0.00	0.00	125,024.07
TOTAL	0.00	68,763.96	56,260.11	0.00	0.00	0.00	0.00	0.00	0.00	0.00	0.00	0.00	125,024.07

Clasificación Contable Presupuestal

Obra: - Obra - Construcciones en Proceso en Bienes del Dominio Público

Alineación PED

Ramo: 33 - APORTACIONES A MUNICIPIOS

Organo Superior: 60 - MUNICIPIOS

Unidad Presupuestal: 03 - ACTOPAN

Tipo de Gasto: 02 - GASTO DE CAPITAL

Finalidad: 02 - DESARROLLO SOCIAL

Función: 02 - VIVIENDA Y SERVICIOS A LA COMUNIDAD

SubFunción: 06 - SERVICIOS COMUNALES

Eje Temático Plan Estatal: 501 - HIDALGO CON DESARROLLO SOSTENIBLE

Sector: 00-NO APLICA



Programa: K0020 - INVERSIÓN

SubPrograma: 40 - INVERSIÓN EN MUNICIPIOS

Objetivo: 002 - ASEGURAR QUE LA POBLACIÓN HIDALGUENSE CUENTE CON SISTEMAS SOSTENIBLES DE DRENAJE Y SANEAMIENTO DE AGUAS RESIDUALES, MEJORANDO LAS CONDICIONES AMBIENTALES ACTUALES.

Estrategia: 001 - AMPLIAR LA COBERTURA DEL SERVICIO DE DRENAJE BAJO ESQUEMAS SOSTENIBLES EN LAS ZONAS MARGINADAS DEL ESTADO.

Beneficiario: K01 - HABITANTES - HABITANTES

Espacio Geográfico: 03010 - 03010 ACTOPAN

Misión: 00-No Aplica

Propósito Institucional: 00-No Aplica

Indicador Estratégico: E1 - Carencia por acceso a los servicios básicos de vivienda

Indicador Transversal:

Indicador de Gestión:

Meta del Indicador: 00-No Aplica

Línea de Acción: 01 - IMPLEMENTAR Y DAR SEGUIMIENTO AL PROGRAMA PROSAN, A LOS SISTEMAS DE ALCANTARILLADO SANITARIO Y SANEAMIENTO EN COMUNIDADES INDÍGENAS.

meta ODS: 02 - FB - LOGRAR EL ACCESO A SERVICIOS DE SANEAMIENTO E HIGIENE ADECUADOS Y EQUITATIVOS PARA TODOS Y PONER FIN A LA DEFECACIÓN AL AIRE LIBRE, PRESTANDO ESPECIAL ATENCIÓN A LAS NECESIDADES DE LAS MUJERES Y LAS NIÑAS Y LAS PERSONAS EN SITUACIONES DE VULNERABILIDAD.

Indicador PED: 30 - CARENCIA POR ACCESO A LOS SERVICIOS BÁSICOS DE VIVIENDA

Indicador Plan Municipal: 5. ACTOPAN SUSTENTABLE CON IMPULSO CIUDADANO



Localización

Cobertura: Municipal
 Región: VII - ACTOPAN
 Municipio: 03 - 03 - Actopan
 Localidad: 010 - Chicavasco
 Barrio, Colonia, Ejido: MANZANA 03
 Tipo de Localidad: POBLACIÓN RURAL

COORDENADAS DECIMALES:

Latitud	Longitud	Localidad
20.186590125438794	-98.9534810563909	
20.18489838908913	-98.95380292147269	

Metas/Beneficiarios

Tipo de Población: K-Habitantes
 Tipo de Beneficiario: 1-Habitantes
 Unidad: METRO LINEAL
 Cantidad: 214.2

	Hombres	Mujeres
Población Objetivo:	1563	1627
Beneficiarios Atendidos:	1422	1481
Beneficiarios Directos:	19	29
Beneficiarios Por Atender:	122	117

Indicadores Sociales INEGI/CONEVAL

TIPO DE SERVICIO	MUNICIPIO		LOCALIDAD		OBSERVACIONES
	COBERTURA	CALIDAD	COBERTURA	CALIDAD	
Agua Potable	94	BUENA	97	BUENA	
Drenaje	92	BUENA	91	BUENA	
Electrificación	96	BUENA	98	BUENA	
Salud	58	MALA	48	MALA	
Educación	95	BUENA	94	BUENA	

Indicador de Carencias: ACCESO A LOS SERVICIOS BÁSICOS DE LA VIVIENDA



HÉCTOR CRUZ OLGUÍN
PRESIDENTE MUNICIPAL



ERIK SERRANO CASTAÑÓN
DIRECTOR DE PLANEACIÓN Y DESARROLLO URBANO
Cédula Profesional: 5135786

RESUMÉN DE PRESUPUESTO

CONTRATO



Obra: AMPLIACIÓN DE DRENAJE SANITARIO CALLE SN CERRO LA CRUZ
 Municipio: 03 - Actopan
 Localidad: Chicavasco
 Barrio y/o Col: MANZANA 03
 Modalidad: CONTRATO
 Número de Unidades: 1

Partida	Importe
PRELIMINARES	\$ 36,864.91
TUBERIA DE CONCRETO	\$ 19,547.51
RELLENOS	\$ 10,556.39
POZOS DE VISITA	\$ 37,081.38
AMPARA	\$ 3,729.19
Total :\$	107.779.38
IVA 16%	\$ 17.244,69

Estructura Financiera:

Federal:	\$ 0,00
Estatad:	\$ 0,00
Municipal:	\$ 125.024,07
Otros(Beneficiarios):	\$ 0,00

Gran Total:\$ \$125,024.07

AUTORIZO

HÉCTOR CRUZ OLGUÍN
 PRESIDENTE MUNICIPAL



ERIK SERRANO CASTAÑÓN
 DIRECTOR DE PLANEACIÓN Y DESARROLLO URBANO
 Cédula Profesional: 5135786



Obra: AMPLIACIÓN DE DRENAJE SANITARIO CALLE SN CERRO LA CRUZ

Municipio: 03 - Actopan

Localidad: Chicavasco

Barrio y/o Col: MANZANA 03

Modalidad: CONTRATO

Número de Unidades: 1

Clave	Concepto	Unidad	Cantidad	P.U	Importe
-------	----------	--------	----------	-----	---------

Partida: **PRELIMINARES**

Sub Partida:

LIMPIEZA Y TRAZO

L004	TRAZO Y NIVELACION DE TERRENO PARA DESPLANTE DE ESTRUCTURA, MENORES DE 400 M2, ESTABLECIENDO REFERENCIAS Y BANCOS DE NIVEL, CON EQUIPO TOPOGRAFICO. INCLUYE MANO DE OBRA, EQUIPO Y HERRAMIENTA	M2	156.12	5.45	\$850.85
------	--	----	--------	------	----------

SUBTOTAL: 850.85

Partida: **PRELIMINARES**

Sub Partida:

EXCAVACIONES

9101020025	EXCAVACION EN ZANJA POR MEDIOS MECANICOS EN MATERIAL SECO CLASE II, TODAS LAS ZONAS, INCLUYE: AFINE DE TALUDES Y FONDO, EXTRACCION DE REZAGA A MANO A BORDE DE ZANJA, TRASPALEOS Y ACARREO LIBRE, MANO DE OBRA, EQUIPO Y HERRAMIENTA. EXCAVACION DE 0.00 A 2.00 M. DE PROFUNDIDAD. (MEDIDO COMPACTO).	M3	146.99	44.45	\$6,533.70
------------	---	----	--------	-------	------------

SUBTOTAL: 6,533.70

Partida: **PRELIMINARES**

Sub Partida:

EXCAVACIONES

9101020029	EXCAVACION EN ZANJA POR MEDIOS MECANICOS Y EQUIPO NEUMATICO EN MATERIAL SECO CLASE III, TODAS LAS ZONAS, INCLUYE: AFINE DE TALUDES Y FONDO, EXTRACCION DE REZAGA A MANO A BORDE DE ZANJA, TRASPALEOS Y ACARREO LIBRE, MANO DE OBRA, EQUIPO Y HERRAMIENTA. EXCAVACION DE 0.00 A 2.00 M. DE PROFUNDIDAD. (MEDIDO COMPACTO).	M3	98.00	300.82	\$29,480.36
------------	---	----	-------	--------	-------------

SUBTOTAL: 29,480.36



Obra: AMPLIACIÓN DE DRENAJE SANITARIO CALLE SN CERRO LA CRUZ
Municipio: 03 - Actopan
Localidad: Chicavasco
Barrio y/o Col: MANZANA 03
Modalidad: CONTRATO
Número de Unidades: 1

Clave	Concepto	Unidad	Cantidad	P.U	Importe
-------	----------	--------	----------	-----	---------

Partida: TUBERIA SANITARIA

Sub Partida:

CAMA DE ARENA

CM002	CAMA DE MATERIAL SELECCIONADO PRODUCTO DE LA EXCAVACION, APISONADA CON PISON DE MANO, INCLUYE CONSTRUCCION DE APOYO SEMICIRCULAR PARA PERMITIR APOYO COMPLETO DE LA TUBERIA, MANO DE OBRA Y HERRAMIENTA.	M3	12.61	88.47	\$1,115.60
SUBTOTAL:					1,115.60

Partida: TUBERIA SANITARIA

Sub Partida:

ALCANTARILLADO

A005	SUMINISTRO E INSTALACION DE TUBERIA DE CONCRETO SIMPLE DE 10" (25 CM) DE Ø ASENTADO CON MORTERO CEMENTO - ARENA PROPORCIÓN 1:4 PARA SU JUNTEO. INCLUYE: FLETE, PRUEBA DE HERMETICIDAD, ACARREOS, JUNTEO, EQUIPO, MATERIALES, MANO DE OBRA Y HERRAMIENTA.	M	214.20	86.05	\$18,431.91
SUBTOTAL:					18,431.91

Partida: RELLENOS

Sub Partida:

RELLENOS Y COMPACTACION

R003	RELLENO COMPACTADO CON PISON DE MANO CON MATERIAL PRODUCTO DE EXCAVACION, EN CAPAS DE 20 CM. DE ESPESOR, INCLUYE: INCORPORACION DE HUMEDAD, MANO DE OBRA Y HERRAMIENTA.	M3	76.05	88.48	\$6,728.90
SUBTOTAL:					6,728.90



Obra: AMPLIACIÓN DE DRENAJE SANITARIO CALLE SN CERRO LA CRUZ

Municipio: 03 - Actopan

Localidad: Chicavasco

Barrio y/o Col: MANZANA 03

Modalidad: CONTRATO

Número de Unidades: 1

Clave	Concepto	Unidad	Cantidad	P.U	Importe
-------	----------	--------	----------	-----	---------

Partida: RELLENOS

Sub Partida:

RELLENOS Y COMPACTACION

R001	RELLENO A VOLTEO UTILIZANDO MATERIAL PRODUCTO DE LA EXCAVACION, INCLUYE: MANO DE OBRA Y HERRAMIENTA	M3	126.32	30.30	\$3,827.49
SUBTOTAL:					3,827.49

Partida: POZOS DE VISITA

Sub Partida:

POZO DE VISITA

PZ004	POZO DE VISITA COMUN DE MURO DE TABIQUE ROJO RECOCIDO DE 0.24 m. A TIZON ASENTADO CON MORTERO CEMENTO-ARENA 1:4, DESPLANTE MAMP. ASENTADA CON MORTERO CEMENTO-ARENA 1:4, ESCALONES, SOBRE TUBO DE 0.30 A 0.45 m. PROFUNDIDAD DE RASANTE HIDRAULICA 1.51 A 1.75 m., APLANADO ACABADO FINO, PLANTILLA DE CONCRETO f'c=100 Kg/cm2 DE 10 cm. DE ESPESOR, BASE DE MAMPOSTERIA, ESCALERILLA. INCLUYE: SUMINISTRO Y COLOCACION DE BROCAL Y TAPA DE CONCRETO DE 1.07 m. DE Ø, MATERIALES, MANO DE OBRA Y HERRAMIENTA.	PZA	6.00	6,180.23	\$37,081.38
SUBTOTAL:					37,081.38



Obra: AMPLIACIÓN DE DRENAJE SANITARIO CALLE SN CERRO LA CRUZ

Municipio: 03 - Actopan

Localidad: Chicavasco

Barrio y/o Col: MANZANA 03

Modalidad: CONTRATO

Número de Unidades: 1

Clave	Concepto	Unidad	Cantidad	P.U	Importe
-------	----------	--------	----------	-----	---------

Partida: MAMPARA

Sub Partida:

MAMPARA					
M0001	SUMINISTRO Y COLOCACION DE MAMPARA INFORMATIVA DE 1.20 x 2.00 m. A BASE DE LAMINA CAL. 18, CON BASTIDOR DE ANGULO DE 1 1/2" x 1/8", CON UN SOPORTE TRANSVERSAL VERTICAL AL CENTRO Y SOPORTE CON ANGULO DE 1 1/2" x 1/8" AHOGADO AL PISO 60 cm. Y 1.17 m. DE ALTURA LIBRE DEL NIVEL DEL PISO CON EL PAÑO INFERIOR DE LA PLACA, CON LOGOTIPO DE PRESIDENCIA MUNICIPAL COLOCADO EN LA PARTE SUPERIOR IZQUIERDA DANDO UN MARGEN DE 10 cm. EN LOS EXTREMOS, EL TAMAÑO DEL LOGOTIPO SERA DE 54 X 62 cm, EL FONDO SERA EN PINTURA DE ESMALTE COLOR BLANCO COMEX, PREVIA APLICACION DE PRIMARIO ANTICORROSIVO, LOS DATOS DE LA MAMPARA Y COLORES SERAN LOS INDICADOS POR LA SUPERVISION, INCLUYE: MATERIALES MENORES DE CONSUMO, MANO DE OBRA, HERRAMIENTA Y EQUIPO.	PZA	1.00	3,729.19	\$3,729.19
SUBTOTAL:					3,729.19

SUBTOTAL 1: 107,779.38

IVA 16% \$17,244.69

TOTAL: \$ 125,024.07



Obra: AMPLIACIÓN DE DRENAJE SANITARIO CALLE SN CERRO LA CRUZ

Municipio: 03 - Actopan

Localidad: Chicavasco

Barrio y/o Col: MANZANA 03

Modalidad: CONTRATO

Número de Unidades: 1

CLAVE	CONCEPTO/ DESCRIPCIÓN	UNIDAD DE MEDIDA	KILOMETRO	LOCALIZACIÓN O REFERENCIA DE PLANO	EJE	TRAMO	LARGO	ANCHO	ALTO/ PROFUNDIDAD	DESARROLLO/ PORCENTAJE	CARAS	PIEZA/ NO VECES	KILOGRAMOS	AREA M2	CANTIDAD
L004	TRAZO Y NIVELACION DE TERRENO PARA DESPLANTE DE ESTRUCTURA, MENORES DE 400 M2., ESTABLECIENDO REFERENCIAS Y BANCOS DE NIVEL, CON EQUIPO TOPOGRAFICO, INCLUYE MANO DE OBRA, EQUIPO Y HERRAMIENTA	M2				pozo 01	10.2000	0.6000							6.12
		M2				pozo 02	70.0000	0.6000							42.00
		M2				pozo 03	80.0000	0.6000							48.00
		M2				pozo 04	30.0000	0.6000							18.00
		M2				pozo 05	30.0000	0.6000							18.00
		M2				pozo 06	2.0000	2.0000							4.00
		M2				pozo 01	2.0000	2.0000							4.00
		M2				pozo 02	2.0000	2.0000							4.00
		M2				pozo 03	2.0000	2.0000							4.00
		M2				pozo 04	2.0000	2.0000							4.00
		M2				pozo 05	2.0000	2.0000							4.00
		M2				pozo 06	2.0000	2.0000							4.00
															SubTotal: 156.12

Partida: PRELIMINARES

SubPartida: TRAZO Y NIVELACIÓN

LIMPIEZA Y TRAZO





Obra: AMPLIACIÓN DE DRENAJE SANITARIO CALLE SN CERRO LA CRUZ

Municipio: 03 - Actopan

Localidad: Chicavasco

Barrio y/o Col: MANZANA 03

Modalidad: CONTRATO

Número de Unidades: 1

CLAVE	CONCEPTO/ DESCRIPCIÓN	UNIDAD DE MEDIDA	KILOMETRO	LOCALIZACIÓN ó REFERENCIA DE PLANO	EJE	TRAMO	LARGO	ANCHO	ALTO/ PROFUNDIDAD	DESARROLLO/ PORCENTAJE	CARAS	PIEZA/ NO VECES	KILOGRAMOS	AREA M2	CANTIDAD
M3					pozo 02	pozo 03	88.0000	0.6000	1.6000						65.28
M3					pozo 03	pozo 04	78.0000	0.6000	1.6000						74.88
M3					pozo 04	pozo 05	28.0000	0.6000	1.6000						26.88
M3					pozo 05	pozo 06	28.0000	0.6000	1.6000						26.88
M3					pozo 01		2.0000	2.0000	1.8000						7.20
M3					pozo 02		2.0000	2.0000	1.8000						7.20
M3					pozo 03		2.0000	2.0000	1.8000						7.20
M3					pozo 04		2.0000	2.0000	1.8000						7.20
M3					pozo 05		2.0000	2.0000	1.8000						7.20
M3					pozo 06		2.0000	2.0000	1.8000						7.20
M3	MIENOS 40% EN EXCAVACION EN TERRENO CLASE III						0.0000						1.0000		-98.00
M3					pozo 01	pozo 02	8.2000	0.6000	1.6000						7.87
														SubTotal:	148.99

Partida: PRELIMINARES

SubPartida: EXCAVACIONES 01

EXCAVACIONES

EXCAVACION EN ZANJA POR MEDIOS MECANICOS EN MATERIAL SECO CLASE II, TODAS LAS ZONAS. INCLUYE: AFINE DE TALUDES Y FONDO, EXTRACCION DE REZAGA A MANO A BORDE DE ZANJA, TRASPALLEOS Y ACARREO LIBRE, MANO DE OBRA, EQUIPO Y HERRAMIENTA, EXCAVACION DE 0.00 A 2.00 M. DE PROFUNDIDAD. (MEDIDO COMPACTO).



Obra: AMPLIACIÓN DE DRENAJE SANITARIO CALLE SN CERRO LA CRUZ

Municipio: 03 - Actopan

Localidad: Chicavasco

Barrio y/o Col: MANZANA 03

Modalidad: CONTRATO

Número de Unidades: 1

CLAVE	CONCEPTO/ DESCRIPCIÓN	UNIDAD DE MEDIDA	KILOMETRO	LOCALIZACIÓN O REFERENCIA DE PLANO	EJE	TRAMO	LARGO	ANCHO	ALTO/ PROFUNDIDAD	DESARROLLO/ PORCENTAJE	CARAS	PIEZA/ NO VECES	KILOGRAMOS	AREA M2	CANTIDAD
M3					pozo 01	pozo 02	8.2000	0.6000	1.8000						7.87
M3					pozo 02	pozo 03	68.0000	0.6000	1.8000						65.28
M3					pozo 03	pozo 04	78.0000	0.6000	1.8000						74.88
M3					pozo 04	pozo 05	28.0000	0.6000	1.8000						26.88
M3					pozo 05	pozo 06	28.0000	0.6000	1.8000						26.88
M3					pozo 01		2.0000	2.0000	1.8000						7.20
M3					pozo 02		2.0000	2.0000	1.8000						7.20
M3					pozo 03		2.0000	2.0000	1.8000						7.20
M3					pozo 04		2.0000	2.0000	1.8000						7.20
M3					pozo 05		2.0000	2.0000	1.8000						7.20
M3					pozo 06		2.0000	2.0000	1.8000						7.20
M3	MEJORA 60% DE EXCAVACION CLASE II						0.0000						1.0000		-146.99
														SubTotal:	98.00

Partida: PRELIMINARES

SubPartida: EXCAVACIONES 02

EXCAVACIONES

9101202029

EXCAVACION EN ZANJA POR MEDIOS MECANICOS Y EQUIPO NEUMATICO EN MATERIAL SECO CLASE III, TODAS LAS ZONAS, INCLUYE: AFINE DE TALUDES Y FONDO, EXTRACCION DE REZAGA A MANO A BORDE DE ZANJA, TRASPALESOS Y ACARREO LIBRE, MANO DE OBRA, EQUIPO Y HERRAMIENTA, EXCAVACION DE 0.00 A 2.00 M. DE PROFUNDIDAD. (MEDIDO COMPACTO).

Partida: TUBERIA DE CONCRETO
SubPartida: CAMA DE MATERIAL-01

CAMA DE ARENA

CM002

CAMA DE MATERIAL SELECCIONADO PRODUCTO DE LA EXCAVACION, APISONADA CON PISON DE MANO, INCLUYE CONSTRUCCION DE APOYO SEMICIRCULAR PARA PERMITIR APOYO COMPLETO DE LA TUBERIA, MANO DE OBRA Y HERRAMIENTA.

M3					pozo 01	pozo 02	8.2000	0.6000	0.1000						0.49
M3					pozo 02	pozo 03	68.0000	0.6000	0.1000						4.08
M3					pozo 03	pozo 04	78.0000	0.6000	0.1000						4.88
M3					pozo 04	pozo 05	28.0000	0.6000	0.1000						1.68
M3					pozo 05	pozo 06	28.0000	0.6000	0.1000						1.68
														SubTotal:	12.61



Obra: AMPLIACIÓN DE DRENAJE SANITARIO CALLE SN CERRO LA CRUZ

Municipio: 03 - Actopan

Localidad: Chicavasco

Barrio y/o Col: MANZANA 03

Modalidad: CONTRATO

Número de Unidades: 1

CLAVE	CONCEPTO/ DESCRIPCIÓN	UNIDAD DE MEDIDA	KILOMETRO	LOCALIZACIÓN O REFERENCIA DE PLANO	EJE	TRAMO	LARGO	ANCHO	PROFUNDIDAD	DESARROLLO/ PORCENTAJE	CARAS	PIEZA/ NO VECES	KILOGRAMOS	AREA M2	CANTIDAD
M					pozo 01	pozo 02	8.0000								9.00
M					pozo 02	pozo 03	85.8000								66.80
M					pozo 03	pozo 04	76.8000								76.80
M					pozo 04	pozo 05	28.8000								28.80
M					pozo 05	pozo 06	28.8000								28.80
SubTotal: 214.20															

Partida: TUBERIA DE CONCRETO

SubPartida: TUBO DE CONCRETO

ALCANTARILLADO

A004

SUMINISTRO E INSTALACION DE TUBERIA DE CONCRETO SIMPLE DE 08" (20 CM) DE Ø, ASENTADO CON MORTERO CEMENTO - ARENA PROPORCIÓN 1:4 PARA SU JUNTEO. INCLUYE: FLETE, PRUEBA DE HERMETICIDAD, ACARREOS, JUNTEO, EQUIPO, MATERIALES, MANO DE OBRA Y HERRAMIENTA.

Partida: RELLENOS

SubPartida: RELLENO 01

RELLENOS Y COMPACTACION

R003

RELLENO COMPACTADO CON PISON DE MANO CON MATERIAL PRODUCTO DE EXCAVACION, EN CAPAS DE 20 CM. DE ESPESOR, INCLUYE: INCORPORACION DE HUMEDAD, MANO DE OBRA Y HERRAMIENTA.

M3	MENOS VOL. DE POZOS	0.0000	0.5000	6.0000	-1.6286	-4.89
M3	MENOS VOL. DE TUBERIA DE 8"	214.2000			-0.0314	-6.73
M3		pozo 01	0.6000			2.95
M3		pozo 02	2.0000	0.5000		2.00
M3		pozo 03	66.0000	0.6000		24.48
M3		pozo 04	2.0000	0.5000		2.00
M3		pozo 05	76.0000	0.6000		28.08
M3		pozo 06	2.0000	0.5000		2.00
M3		pozo 07	28.0000	0.6000		10.08
M3		pozo 08	2.0000	0.5000		2.00
M3		pozo 09	28.0000	0.6000		10.08
M3		pozo 10	2.0000	0.5000		2.00
M3		pozo 11	2.0000	0.5000		2.00
SubTotal: 76.06						



Obra: AMPLIACIÓN DE DRENAJE SANITARIO CALLE SN CERRO LA CRUZ

Municipio: 03 - Actopan

Localidad: Chicavasco

Barrio y/o Col: MANZANA 03

Modalidad: CONTRATO

Número de Unidades: 1

CLAVE	CONCEPTO/ DESCRIPCIÓN	UNIDAD DE MEDIDA	KILOMETRO	LOCALIZACIÓN O REFERENCIA DE PLANO	EJE	TRAMO	LARGO	ANCHO	ALTO/ PROFUNDIDAD	DESARROLLO/ PORCENTAJE	CARAS	PIEZA/ NO VECES	KILOGRAMOS	AREA, M2	CANTIDAD
M3	RELLENO A VOLTEO UTILIZANDO MATERIAL PRODUCTO DE LA EXCAVACION, INCLUYE: MANO DE OBRA Y HERRAMIENTA				pozo 01	pozo 02	8,2000	0,6000	0,9000						4,43
M3					pozo 01		2,0000	2,0000	0,9000						3,60
M3					pozo 02	pozo 03	68,0000	0,6000	0,9000						38,72
M3					pozo 03	pozo 04	78,0000	0,6000	0,9000						42,12
M3					pozo 04	pozo 05	28,0000	0,6000	0,9000						15,12
M3					pozo 05	pozo 06	28,0000	0,6000	0,9000						15,12
M3					pozo 02		2,0000	2,0000	0,9000						3,60
M3					pozo 03		2,0000	2,0000	0,9000						3,60
M3					pozo 04		2,0000	2,0000	0,9000						3,60
M3					pozo 05		2,0000	2,0000	0,9000						3,60
M3					pozo 06		2,0000	2,0000	0,9000						3,60
M3	MENOS VOL. DE POZOS						0,0000	2,0000	0,9000				6,0000	-1,6286	-8,79
														SubTotal:	126,32

Partida: RELLENOS

SubPartida: RELLENO 02

RELLENOS Y COMPACTACION

R001

Partida: POZOS DE VISITA

SubPartida: POZO 01

POZO DE VISITA

PZ003

POZO DE VISITA COMUN DE MURO DE TABIQUE ROJO RECOCIDO DE 0.24 m. A TIZON ASENTADO CON MORTERO CEMENTO-ARENA 1:4. DESPLANTE MAMP. ASENTADA CON MORTERO CEMENTO-ARENA 1:4. ESCALONES, SOBRE TUBO DE 0.30 A 0.45m. PROFUNDIDAD DE RASANTE HIDRAULICA 1.28 A 1.50 m. PLANADO ACABADO FINO. PLANTILLA DE CONCRETO 1'x1'x100 Kg/cm2 DE 10 cm. DE ESPESOR. BASE DE MAMPOSTERIA, ESCALERILLA, INCLUYE: SUMINISTRO Y COLOCACION DE BROCAL Y TAPA DE CONCRETO DE 1.07 m. DE Ø. MATERIALES, MANO DE OBRA Y HERRAMIENTA.



0,0000

SubTotal: 6,00



Obra: AMPLIACIÓN DE DRENAJE SANITARIO CALLE SN CERRO LA CRUZ

Municipio: 03 - Actopan

Localidad: Chicavasco

Barrio y/o Col: MANZANA 03

Modalidad: CONTRATO

Número de Unidades: 1

CLAVE	CONCEPTO/ DESCRIPCIÓN	UNIDAD DE MEDIDA	KILOMETRO	LOCALIZACIÓN O REFERENCIA DE PLANO	EJE	TRAMO	LARGO	ANCHO	ALTO/ PROFUNDIDAD	DESARROLLO/ PORCENTAJE	CARAS	PIEZA/ NO VECES	KILOGRAMOS	AREA M2	CANTIDAD
M0001	SUMINISTRO Y COLOCACION DE MAMPARA INFORMATIVA DE 1.20 x 2.00 m. A BASE DE LAMINA CAL. 18. CON BASTIDOR DE ANGULO DE 1 1/2" x 1 1/8", CON UN SOPORTE TRANSVERSAL VERTICAL AL CENTRO Y SOPORTE CON ANGULO DE 1 1/2" x 1 1/8" AHOGADO AL PISO 60 cm. Y 1.17 m. DE ALTURA LIBRE DEL NIVEL DEL PISO CON EL PAÑO INFERIOR DE LA PLACA, CON LOGOTIPO DE PRESIDENCIA MUNICIPAL COLOCADO EN LA PARTE SUPERIOR IZQUIERDA DANDO UN MARGEN DE 10 cm. EN LOS EXTREMOS. EL TAMAÑO DEL LOGO TIPO SERA DE 54 X 62 cm. EL FONDO SERA EN PINTURA DE ESMALTE COLOR BLANCO COMEX. PREVIA APLICACION DE PRIMARIO ANTICORROSIVO, LOS DATOS DE LA MAMPARA Y COLORES SERAN LOS INDICADOS POR LA SUPERVISION, INCLUYE: MATERIALES MENORES DE CONSUMO, MANO DE OBRA, HERRAMIENTA Y EQUIPO.	PZA											1.0000		1.00
														SubTotal:	1.00

Partida: MAMPARA
SubPartida: MAMPARA 01

MAMPARA





PROYECTO EJECUTIVO



PROYECTO EN PLANTA

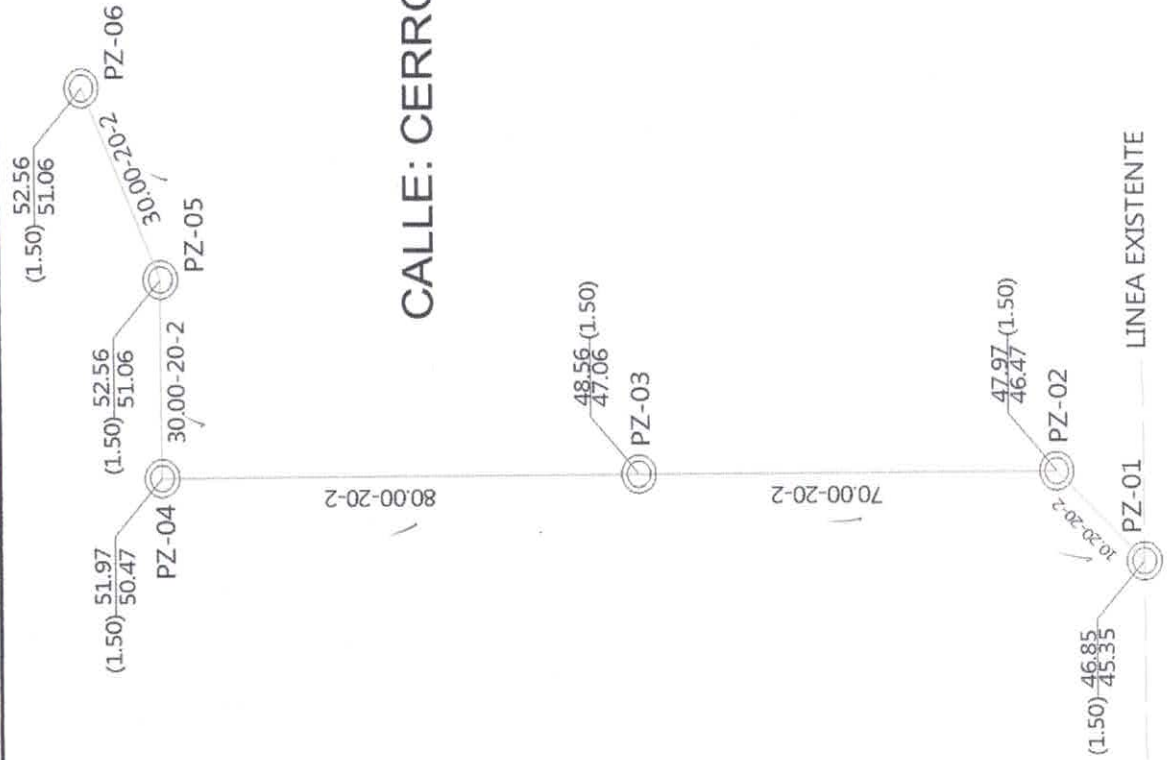



HIDALGO
crece contigo

PROYECTO EN PLANTA

PROYECTO EJECUTIVO

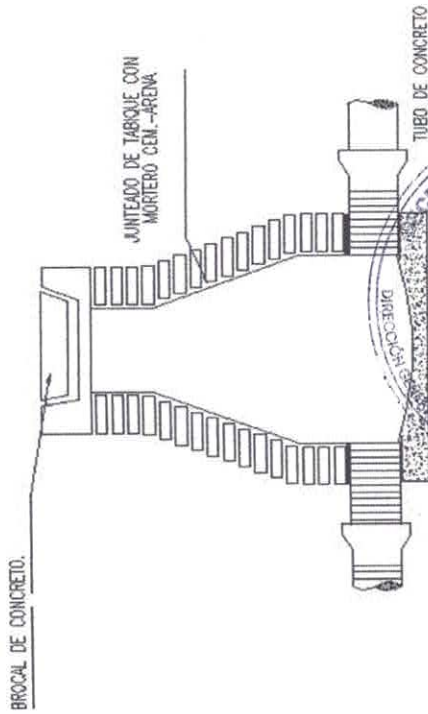

LOCALIZACION DE TUBERIAS EN VIALIDADES

LAS TUBERIAS DE ALCANTARILLADO SANITARIO DEBERAN INSTALARSE AL EJE DE LA VIALIDAD Y TENDRAN PREFERENCIA DE PASO POR LO QUE RESPECTA A NIVELES CON LAS TUBERIAS DE AGUA POTABLE, SALVO CUANDO NO SEA POSIBLE LO ANTERIOR, O COMO CONSIDERE MAS ADECUADO EL ING. PROYECTISTA, DE ACUERDO A LAS CONDICIONES FISICAS DEL PROYECTO.

DIMENSIONES	
d (cm)	h (cm)min
20-45	120
>45	150

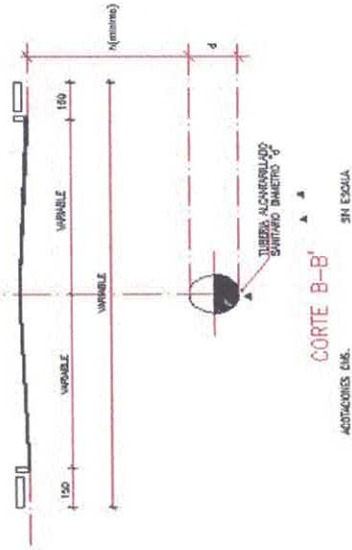

ACOTACIONES EN CMS.
SIN ESCALA.

SECCION CONSTRUCTIVA

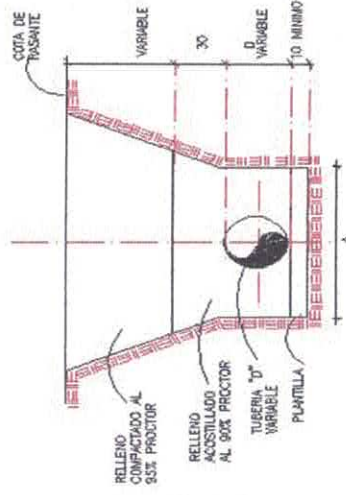

ALCANT. SANITARIO:

- ✦ LA PLANTILLA DEBERA SER DE MATERIAL FINO AFISONADO.
- ✦ EL RELENDO ACOSTILLADO DEBERA SER DE MATERIAL REDUCIDO A LA EDUCACION O DE BANCOS, LIBRE DE PIEDRAS, COMPACTADO AL 90% PROCTOR.
- ✦ EL RELENDO DEL RESTO DE LA ZANJA, DEBERA SER DE MATERIAL PROCTOR DE LA EDUCACION COMPACTADO AL 95% PROCTOR.
- ✦ EN ZONAS RURALES SE PERMITE EL RELENDO A VULTO. A JUICIO DEL ORGANSMO OPERADOR, A PARTIR DE 30 CM SOBRE EL LOMO DEL TUBO.
- ✦ ACOTACIONES EN CMS.
- ✦ SIN ESCALA.

Obra: AMPLIACIÓN DE DRENAJE SANITARIO CALLE SN CERRO LA CRUZ

Municipio: 03 - Actopan

Localidad: Chicavasco

Barrio y/o Col: MANZANA 03

Modalidad: CONTRATO

Número de Unidades: 1

A) DE ACTIVIDADES

Partida	Unidad	Cantidad	Mes1	Mes2	Mes3	Mes4	Mes5	Mes6	Mes7	Mes8	Mes9	Mes10	Mes11	Mes12
PRELIMINARES	MZ	156.12												
TUBERIA SANITARIA	M	214.20												
RELLENOS	M3	126.32												
POZOS DE VISITA	PZA	6.00												
MAMPARA	PZA	1.00												
IVA														

B) DE INVERSION

Partida	Importe	Mes1	Mes2	Mes3	Mes4	Mes5	Mes6	Mes7	Mes8	Mes9	Mes10	Mes11	Mes12
PRELIMINARES	\$ 0.00	\$ 0.00	\$ 36,864.91	\$ 0.00	\$ 0.00	\$ 0.00	\$ 0.00	\$ 0.00	\$ 0.00	\$ 0.00	\$ 0.00	\$ 0.00	\$ 0.00
TUBERIA SANITARIA	\$ 0.00	\$ 0.00	\$ 19,547.51	\$ 0.00	\$ 0.00	\$ 0.00	\$ 0.00	\$ 0.00	\$ 0.00	\$ 0.00	\$ 0.00	\$ 0.00	\$ 0.00
RELLENOS	\$ 0.00	\$ 0.00	\$ 0.00	\$ 10,556.39	\$ 0.00	\$ 0.00	\$ 0.00	\$ 0.00	\$ 0.00	\$ 0.00	\$ 0.00	\$ 0.00	\$ 0.00
POZOS DE VISITA	\$ 0.00	\$ 0.00	\$ 0.00	\$ 37,081.38	\$ 0.00	\$ 0.00	\$ 0.00	\$ 0.00	\$ 0.00	\$ 0.00	\$ 0.00	\$ 0.00	\$ 0.00
MAMPARA	\$ 0.00	\$ 0.00	\$ 3,729.19	\$ 0.00	\$ 0.00	\$ 0.00	\$ 0.00	\$ 0.00	\$ 0.00	\$ 0.00	\$ 0.00	\$ 0.00	\$ 0.00
IVA	\$ 0.00	\$ 0.00	\$ 8,622.34	\$ 8,622.34	\$ 0.00	\$ 0.00	\$ 0.00	\$ 0.00	\$ 0.00	\$ 0.00	\$ 0.00	\$ 0.00	\$ 0.00
TOTAL:	0.00	0.00	68,763.96	56,260.11	0.00	0.00	0.00	0.00	0.00	0.00	0.00	0.00	0.00

ACUMULADO: \$ 125,024.07

MACRO LOCALIZACIÓN

Obra: AMPLIACIÓN DE DRENAJE SANITARIO CALLE SN CERRO LA CRUZ

Municipio: 0303 - Actopan

Localidad: 010Chicavasco

Barrio y/o Colonia: MANZANA 03

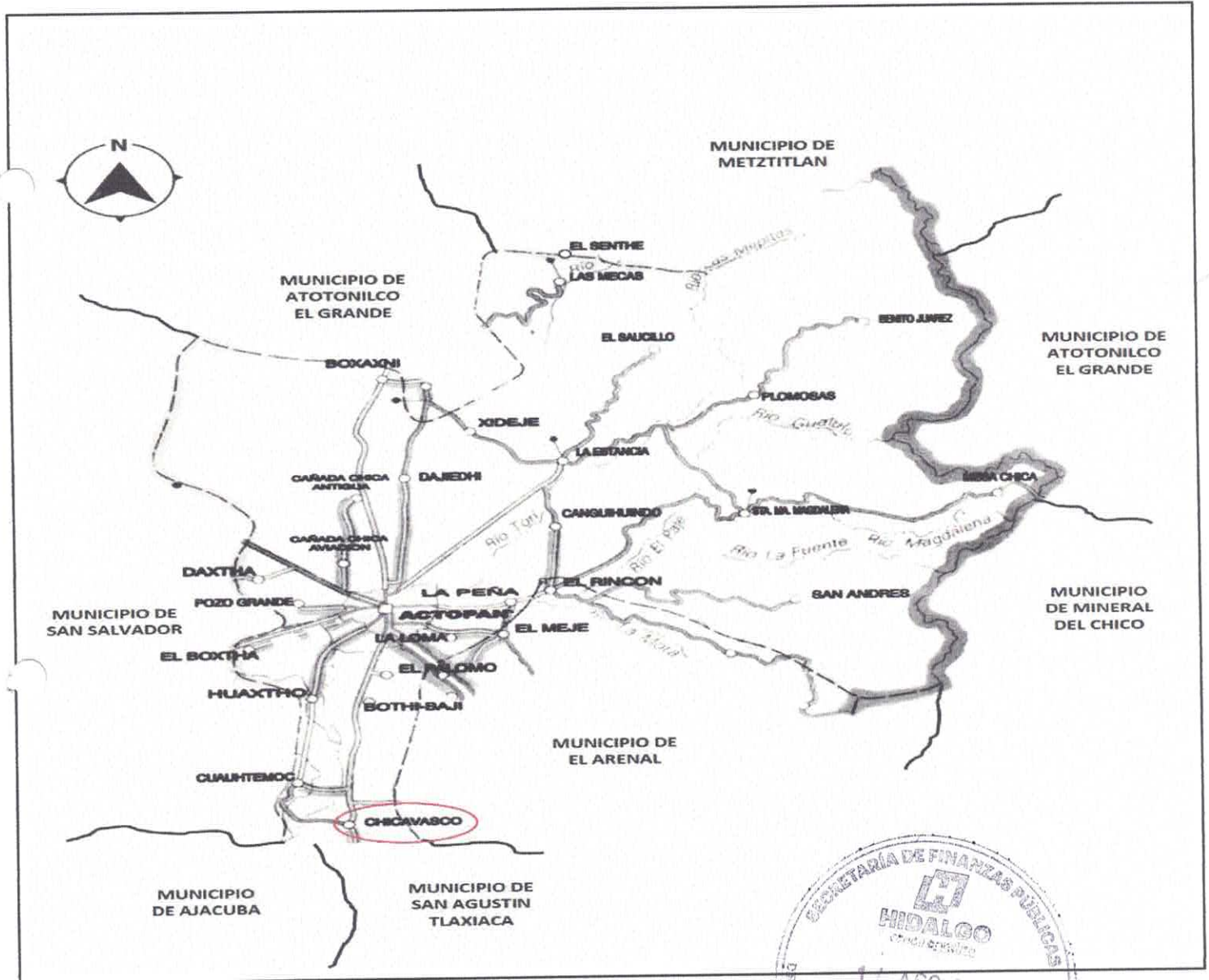

MICRO LOCALIZACIÓN

Obra: AMPLIACIÓN DE DRENAJE SANITARIO CALLE SN CERRO LA CRUZ

Municipio: 0303 - Actopan

Localidad: 010Chicavasco

Barrio y/o Colonia: MANZANA 03

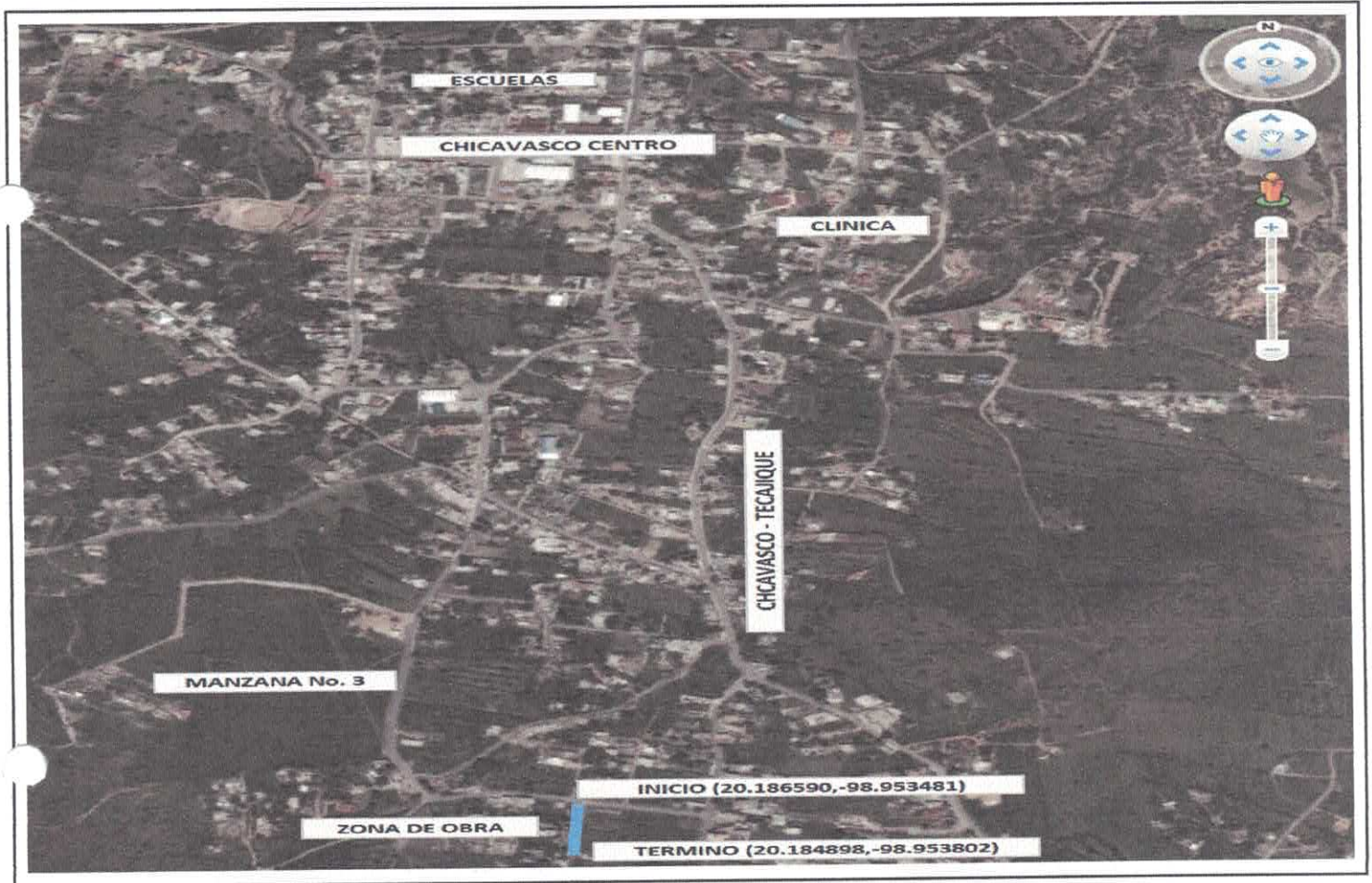

Coordenadas Decimales:

Latitud	Longitud
20.186590125438794	-98.9534810563909
20.18489838908913	-98.95380292147269



"2019, Año del Caudillo del Sur, Emiliano Zapata"

Oficio circular no. 133.SDBH/1018/2019
Pachuca de Soto, Hidalgo a 28 de junio de 2019.

C. HÉCTOR CRUZ OLGUÍN
PRESIDENTE MUNICIPAL CONSTITUCIONAL DE
ACTOPAN HGO., HIDALGO
P R E S E N T E.

En seguimiento al Fondo de Aportación de Infraestructura Social FAIS ejercicio 2019, conforme a lo establecido en los lineamientos generales de operación vigentes, respecto a la responsabilidad de la Delegación Estatal de programas para el desarrollo, sobre verificar que la Matriz de Inversión para el Desarrollo Social (MIDS) de cada municipio, cumpla con los criterios establecidos en los lineamientos y en su caso emitir recomendaciones para su cumplimiento. Al respecto, comunico a usted los proyectos registrados en el sistema de captura de la MIDS, que se encuentran clasificados conforme al catálogo del FAIS vigente, son los siguientes:

FOLIOS PROYECTOS	
• 47572	• 85714
• 83453	• 88647
• 84365	• 90697
• 84992	• 94285
• 85639	• 96426

Es importante mencionar que esta Delegación realiza la revisión con la finalidad de verificar que la planeación de los recursos sea acorde a lo establecido en los lineamientos generales de operación del FAIS. Los costos de los proyectos, la integración de los expedientes técnicos, así como las validaciones técnicas y normativas de los proyectos presentados, deberán de realizarse conforme a la normativa aplicable y queda bajo responsabilidad de la Administración Municipal.

Sin otro particular por el momento, aprovecho la ocasión para enviarle un cordial saludo.

A T E N T A M E N T E
DELEGADO ESTATAL DE PROGRAMAS PARA EL
DESARROLLO EN EL ESTADO DE HIDALGO

ABRAHAM MENDOZA ZENTENO

ISM 



INDICE | MONITOR FISMDF | INFORMACION FISMDF

PROYECTOS BANOBRAS PRODIM GASTOS INDIRECTOS

Proyectos del Municipio de ACTOPAN del Estado de HIDALGO

Proyectos FISMDF

Folio del proyecto	Nombre del Proyecto	Monto Planeado a Invertir	Año de Solicitud Ejecucion	Año de Ejecucion	Territorio Beneficiado	Incidencia del Proyecto	Enviado a SFRT	Consultar	CUIS	Editar	Eliminar
1	REHABILITACION DE SISTEMA DE AGUA POTABLE	\$ 217,293.67	2019	2019	Zap Loc.2Grs. P.Ext. Direc Compl	✓	✓	🔍	No Aplica	Enviado a SFRT	✗
2	CONSTRUCCION DE GUARNICIONES Y BANQUETAS LA PLACA	\$ 198,224.78	2019	2019		✓	✓	🔍	PROCEDE POR A. III	Enviado a SFRT	✗
3	PAVIMENTACION DE CALLE CHIHUAHUA TRAMO CALLE VISTA HERMOSA CALLE PACHUCA	\$ 209,653.18	2019	2019		✓	✓	🔍	No Aplica	Enviado a SFRT	✗
4	AMPLIACION DE DRENAJE SANITARIO CALLE SN	\$ 117,825.30	2019	2019		✓	✓	🔍	No Aplica	Enviado a SFRT	✗
5	AMPLIACION DE DRENAJE SANITARIO CALLE SN CERRO LA CRUZ	\$ 125,024.07	2019	2019		✓	✓	🔍	No Aplica	Enviado a SFRT	✗
6	AMPLIACION DE SISTEMA DE AGUA	\$ 483,406.42	2019	2019		✓	✓	🔍	No Aplica	Enviado a SFRT	✗



7	47614	POTABLE TIERRAS COLORADAS	\$ 235,612.00	2019	2019	✓	✓	✓	✓	✓	No Aplica	Enviado a SFRT	✗
8	47622	AMPLIACIÓN DE LINEA DE AGUA POTABLE CHIQUIHUITEROS	\$ 130,298.15	2019	2019	✓	✓	✓	✓	✓	PROCEDE POR A. III	Enviado a SFRT	✗
9	47632	REHABILITACIÓN DE REJILLA PLUVIAL EN NICOLAS BRAVO	\$ 235,252.08	2019	2019	✓	✓	✓	✓	✓	PROCEDE POR A. III	Enviado a SFRT	✗
10	47636	AMPLIACIÓN DE DRENAJE SANITARIO EN FUNCIÓN BAJA	\$ 69,706.76	2019	2019	✓	✓	✓	✓	✓	No Aplica	Enviado a SFRT	✗
11	47769	AMPLIACIÓN DE GUARNICIONES Y BANQUETAS CALLE MA DEL CARMEN GONZÁLES	\$ 326,147.99	2019	2019	✓	✓	✓	✓	✓	PROCEDE POR A. III	Enviado a SFRT	✗
12	81739	MEJORAMIENTO DE BARDEADO PERIMETRAL EN ESCUELA PRIMARIA FELIPE ANGELES	\$ 148,369.86	2019	2019	✓	✓	✓	✓	✓	PROCEDE POR A. III	Enviado a SFRT	✗
13	83453	REHABILITACIÓN DE CASA DE SALUD DE PLOMOSAS	\$ 297,466.53	2019	2019	✓	✓	✓	✓	✓	No Aplica	Enviado a SFRT	✗
14	84365	CONSTRUCCIÓN DE FOSA DE OXIDACION PLOMOSAS	\$ 127,930.36	2019	2019	✓	✓	✓	✓	✓	No Aplica	Enviado a SFRT	✗
15	84872	CONSTRUCCIÓN DE PATIO CIVICO EN LA SECUNDARIA COMUNITARIA	\$ 158,827.55	2019	2019	✓	✓	✓	✓	✓	No Aplica	Enviado a SFRT	✗
16	84970	CONSTRUCCIÓN DE BIODIGESTORES SEGUNDA ETAPA	\$ 804,567.53	2019	2019	✓	✓	✓	✓	✓	No Aplica	Enviado a SFRT	✗
17	84992	AMPLIACIÓN DE DRENAJE SANITARIO EN CHICAVASCO MZA TRES	\$ 621,736.10	2019	2019	✓	✓	✓	✓	✓	No Aplica	Enviado a SFRT	✗
18	85565	MEJORAMIENTO DE SANITARIOS EN ESCUELA	\$ 123,411.88	2019	2019	✓	✓	✓	✓	✓	PROCEDE POR A. III	Enviado a SFRT	✗



19	85639	MEJORAMIENTO DE BARDEADO PERIMETRAL DE TELESECUNDARIA	\$ 293,962.25	2019	2019	✓	✓	✓	○	No Aplica	Enviado a SFRT	✗
20	85714	PAVIMENTACIÓN ASFALTICA EN CALLE PROGRESO	\$ 851,356.79	2019	2019	✓	✓	✓	○	No Aplica	Enviado a SFRT	✗
21	85758	PAVIMENTACIÓN ASFALTICA DE CALLE VICENTE GUERRERO	\$ 1,171,950.83	2019	2019	✓	✓	✓	○	PROCEDE POR A. III	Enviado a SFRT	✗
22	85902	AMPLIACIÓN DE DRENAJE SANITARIO EN MANZANA EL PALMAR	\$ 786,714.59	2019	2019	✓	✓	✓	○	PROCEDE	✓	✗
23	86274	MEJORAMIENTO DE BARDEADO PERIMETRAL DE TELESECUNDARIA VEINTE	\$ 534,120.69	2019	2019	✓	✓	✓	○	PROCEDE POR A. III	Enviado a SFRT	✗
24	88647	AMPLIACIÓN DE DRENAJE SANITARIO EN CALLE LA UNIÓN	\$ 305,272.98	2019	2019	✓	✓	✓	○	No Aplica	Enviado a SFRT	✗
25	90697	AMPLIACIÓN DE DRENAJE SANITARIO CALLE EMILIANO ZAPATA	\$ 96,690.94	2019	2019	✓	✓	✓	○	No Aplica	Enviado a SFRT	✗
26	94285	AMPLIACIÓN DE RED DE DISTRIBUCIÓN ELECTRICA MANZANA UNO	\$ 976,604.80	2019	2019	✓	✓	✓	○	PROCEDE	Enviado a SFRT	✗
27	96426	MEJORAMIENTO DE BARDEADO PERIMETRAL EN ESCUELA PRIMARIA GENARO GUZMAN MAYER	\$ 583,323.02	2019	2019	✓	✓	✓	○	No Aplica	Enviado a SFRT	✗
28	103359	MEJORAMIENTO DE BARRA PERIMETRAL EN ESCUELA PRIMARIA ESFUERZO CAMPESINO	\$ 200,486.75	2019	2019	✓	✓	✓	○	PROCEDE POR A. III	Enviado a SFRT	✗
29	104088	CONSTRUCCIÓN DE GUARNICIONES Y BAQUETAS CALLE	\$ 412,621.46	2019	2019	✓	✓	✓	○	PROCEDE POR A. III	Enviado a SFRT	✗



30	104193	LIC VERDAD COL CHAPULTEPEC AMPLIACIÓN DE DRENAJE SANITARIO EN CALLE PIRULES CUATRO Y CALLE PIRULES SEIS	\$ 204,053.05	2019	2019	✓	-	✓	○	No Aplica	Enviado a SFRT	X
31	108094	REHABILITACIÓN DE ALCANTARILLA EN ENT COLONIA PORTEZUELO ESQUINA CON CALLE NICOLAS BRAVO	\$ 447,884.47	2019	2019	✓	-	✓	○	PROCEDE POR A. III	✓	X
32	111155	AMPLIACIÓN DE DRENAJE SANITARIO CALLE MARIANO MATAMOROS	\$ 435,376.20	2019	2019	✓	-	✓	○	PROCEDE	✓	X
33	111281	AMPLIACIÓN DE DRENAJE SANITARIO SIN NOMBRE XIDEJE	\$ 719,153.53	2019	2019	✓	-	✓	○	PROCEDE	✓	X
34	111363	AMPLIACIÓN DE DRENAJE SANITARIO CALLE JOSE MARIA COS	\$ 735,602.01	2019	2019	✓	-	✓	○	PROCEDE	✓	X
35	111490	AMPLIACIÓN DE DRENAJE SANITARIO CALLE SIN NOMBRE	\$ 452,733.79	2019	2019	✓	-	✓	○	PROCEDE	✓	X
36	115801	REHABILITACIÓN DE SISTEMA DE AGUA POTABLE	\$ 3,723,435.61	2019	2019	✓	-	✓	○	PROCEDE POR A. III	Enviado a SFRT	X
37	115978	AMPLIACIÓN DE CASA DE SALUD EL CERRITO	\$ 514,972.84	2019	2019	✓	-	✓	○	No Aplica	Enviado a SFRT	X
38	446171	AMPLIACIÓN DE RED DE DRENAJE SANITARIO CANADA CHICA ANTIGUA	\$ 221,897.36	2019	2019	✓	-	✓	○	PROCEDE	✓	X
39	45198	AMPLIACIÓN DE DRENAJE SANITARIO CALLE LOS PINOS	\$ 409,017.51	2019	2019	✓	-	✓	○	PROCEDE	✓	X
40	459432	AMPLIACIÓN DE RED DE DISTRIBUCION ELECTRICA/AZMIN	\$ 213,869.17	2019	2019	✓	-	✓	○	PROCEDE	✓	X
41	119139	AMPLIACIÓN DE RED DE DISTRIBUCION	\$ 285,311.69	2019	2019	✓	-	✓	○	No Aplica	✓	X



9/7/2019

MIDS 2019 - Proyectos FISMDF

Item	Descripción	Presupuesto	2019	2019	2019	2019	2019	2019	2019	2019
42	ELECTRICA EN EL VEINTISIETE AMPLIACION DE DRENAJE SANITARIO EN CALLE SN DAJIEDHI	\$ 911,745.15	✓	✓	✓	✓	✓	✓	✓	PROCEDE
43	AMPLIACION DE DRENAJE SANITARIO EN CALLE PLAZA REFORMA	\$ 110,153.40	✓	✓	✓	✓	✓	✓	✓	PROCEDE
44	AMPLIACION DE DRENAJE SANITARIO EN EL DAXTHA	\$ 235,209.46	✓	✓	✓	✓	✓	✓	✓	PROCEDE



OK Rev.
14/08/19

FICHA TÉCNICA

I. INFORMACIÓN GENERAL DEL PPI

El presente documento esta destinado a registrar:

- PPI Estudio de preinversión para PPI

Nombre del PPI AMPLIACIÓN DE DRENAJE SANITARIO CALLE SN CERRO LA CRUZ

Organo Superior 60-Municipios

Unidad responsable 03-Actopan

Tipo de PPI

- | | |
|--|--|
| <input type="checkbox"/> Infraestructura económica | <input type="checkbox"/> Adquisiciones |
| <input checked="" type="checkbox"/> Infraestructura social | <input type="checkbox"/> Mantenimiento |
| <input type="checkbox"/> Infraestructura Gubernamental | <input type="checkbox"/> Otros Programas |
| <input type="checkbox"/> Inmuebles | <input type="checkbox"/> Otros Proyectos |

Subclasificación del PPI:

Urbanización



Monto total de inversión	
Monto total de inversión (con IVA, para registro)	\$ 125,024.07
Monto total de inversión (sin IVA, para evaluación)	\$107,779.38
Monto total para estudios (en caso de que aplique)	

Fuentes de financiamiento		
Origen	%	Monto (Incluye Iva)
Federal	0,00	\$0,00
Estatad	0.00	\$0,00
Municipal	100.00	\$125.024,07
Beneficiario	0.00	\$0,00
Recursos Propios	0.00	\$0,00
Inversión Otros	0.00	\$0,00
Total	100	\$125.024,07

FICHA TÉCNICA

Horizonte de evaluación	
Inicio de ejecución	MES 01 ✓
Término de ejecución	MES 03 ✓
Número de años de operación	35 ✓

Calendario de Inversión	
Año	Monto (Incluye Iva)
2019	\$125,024.07 ✓
Total	\$125,024.07 ✓



FICHA TÉCNICA

Localización Geográfica

El Municipio de Actopan se ubica en la región del Valle del Mezquital. Se localiza en las coordenadas geográficas 20° 16' 12" de latitud norte y 98° 56' 42" de longitud oeste del meridiano de Greenwich. Cuenta con una altitud mínima de 2400 msnm y una máxima de 2600 msnm.

Limita al norte con el municipio de Santiago de Anaya; al noroeste con el municipio de Metztlán; al este con el municipio de Atotonilco el Grande; al sudeste con el municipio Mineral del Chico; al sur con los municipios de El Arenal y San Agustín Tlaxiaca y al oeste se encuentra el municipio de San Salvador.

Tiene una población total de 54,299 habitantes con una densidad de 193.86 hab/km²

El lugar de la realización de la obra se ubica en la localidad de Chicavasco, bajo las siguientes coordenadas decimales:

Inicio (20.186590,-98.9543448) Termino (20.184898,-98.953802)



FICHA TÉCNICA

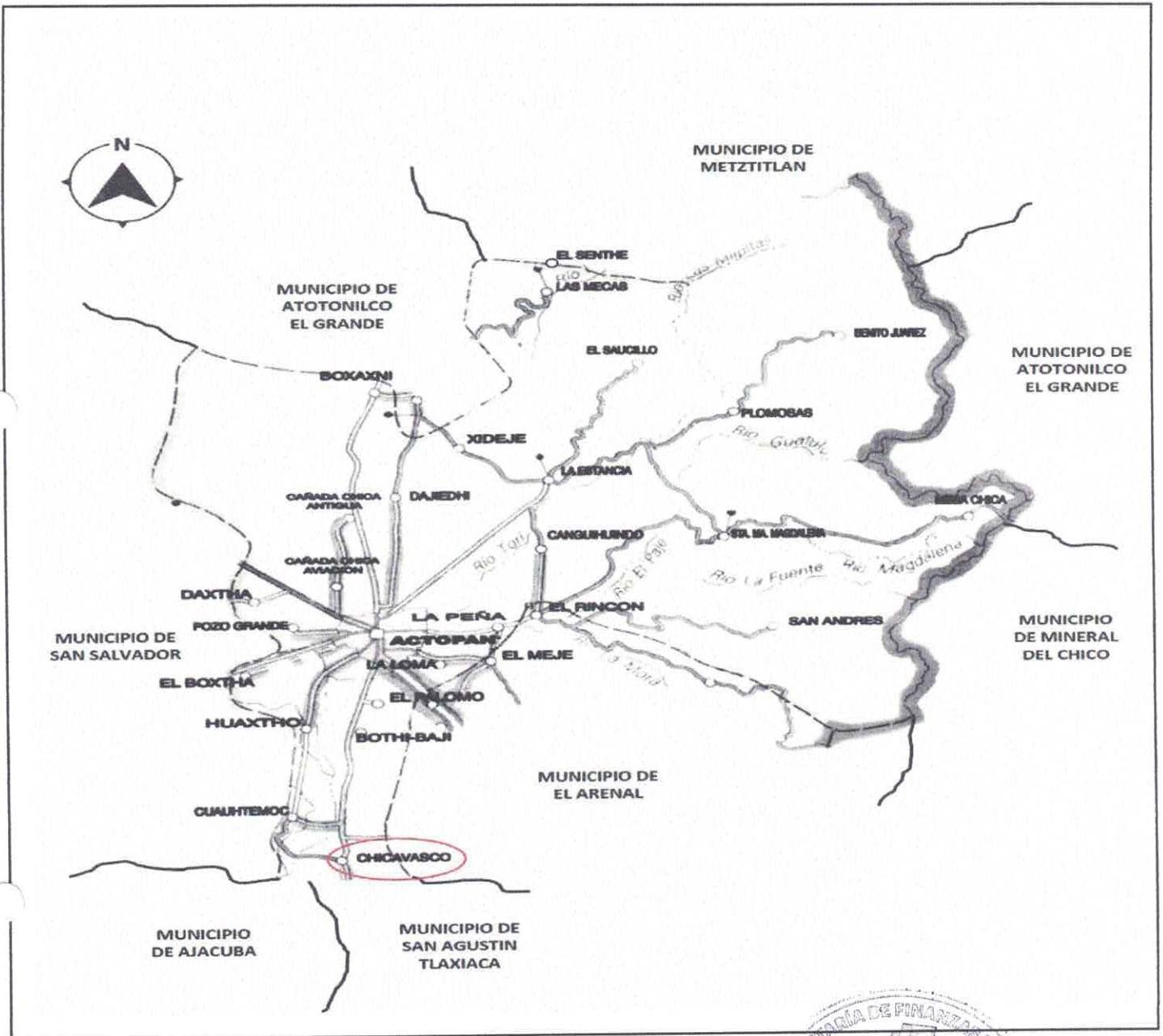

FICHA TÉCNICA

II. ALINEACIÓN ESTRATÉGICA

FEDERAL

(en caso que aplique)

ESTATAL

Programa Relacionado	Objetivo/Estrategia	Línea de Acción
05 - Hidalgo con desarrollo sostenible 01 - Equidad de servicios e infraestructura sostenible	02 - Asegurar que la población hidalguense cuente con sistemas sostenibles de drenaje y saneamiento de aguas residuales, mejorando las condiciones ambientales actuales. 01 - Ampliar la cobertura del servicio de drenaje bajo esquemas sostenibles en las zonas marginadas del estado.	01 - Implementar y dar seguimiento al programa PROSAN, a los sistemas de alcantarillado sanitario y saneamiento en comunidades indígenas.

Proyectos complementarios o relacionados

(en caso que aplique)



FICHA TÉCNICA

III. ANÁLISIS DE LA SITUACIÓN ACTUAL

Descripción de la problemática

El municipio de Actopan, tiene una temperatura promedio en época de invierno oscila alrededor de los 13°C y en el mes de mayo se registran las temperaturas más altas del año llegando a los 32°C. Con respecto a la precipitación pluvial, el nivel promedio es alrededor de los 436.3 mm, siendo los meses de junio y septiembre los de mayor precipitación y febrero y diciembre los de menor. Cuenta con los siguientes servicios a nivel municipal: 94% Agua potable, 92% Drenaje, 96% Electrificación, 58% Salud y 95% Educación.

En la localidad de Chicavaso en la mza. No 3, lugar donde se propone la obra, cuenta con los servicios básicos; Agua potable 97%, Drenaje 91%, Electrificación 98%, Salud 48% y Educación 94%. En la localidad la principal actividad económica son los textiles, existen talleres dedicados a dicha actividad.

En la calle sn cerro la cruz de la manzana tres se han logrado identificar que diversas viviendas sobre la calle de terracería carece del servicio básico de drenaje sanitario lo cual ha sido un impedimento para que las familias cuenten con un sanitario higiénico, con ello se genera una contaminación constante al subsuelo y aire al realizar los habitantes sus necesidades fisiológicas las cuales se desalojan en letrinas, pozos de absorción, fosas sépticas el cual provoca un foco de infección para la población además enfermedades e infecciones.

La calle chihuahua aledaña a la calle sn cerro la cruz cuenta con el servicio de drenaje sanitario el cual fue gestionado y construido por las administraciones anteriores del municipio podrá ser utilizado para el desalojo de aguas sanitarias.



FICHA TÉCNICA

FOTOGRAFÍAS



FICHA TÉCNICA

Análisis de la oferta

El lugar cuenta actualmente con una calle de terracería con una longitud de 214.20 ml, cuenta con los servicios básicos de Agua potable, Electrificación, carece de drenaje sanitario, las viviendas cuentan con letrinas y fosas sépticas en malas condiciones.

Análisis de la demanda

La cantidad de personas beneficiadas son:

Directos: 48

Indirectos: 3142



FICHA TÉCNICA

IV. ANÁLISIS DE LA SITUACIÓN SIN PROYECTO

Posibles medidas de optimización

Medida	Descripción e Impacto
Pozo de absorción	Consiste en la excavación de 12 pozos a cielo abierto y la construcción de losa para tapa de pozo. El monto de la medida de optimización es: \$12,502.40

Análisis de la oferta sin proyecto* (considerando medidas de optimización)	Análisis de la demanda sin proyecto* (considerando medidas de optimización)
---	--

El lugar cuenta actualmente con 12 pozos de absorción en cada vivienda para el desalojo de los desechos sólidos que se generan, cabe mencionar que esta medida es temporal, será realizada periódicamente por lo tanto es una medida a corto plazo.

La cantidad de personas beneficiadas son:
Directos: 12
Indirectos: 48

*Se deberá realizar la estimación de los bienes y servicios relacionados con el PPI, proyectado a lo largo del horizonte de evaluación, considerando las optimizaciones identificadas.



FICHA TÉCNICA

V. ALTERNATIVAS DE SOLUCIÓN

Descripción de las alternativas de solución	Costo total(incluye Iva)
Construcción de Red de Drenaje Sanitario con Tubo Corrugado de Polietileno de Alta Densidad	\$162,531.29
Ampliación de Drenaje Sanitario Calle sn Cerro La Cruz	\$125,024.07

Justificación de técnica y/o económica de la alternativa seleccionada*

Se considera como mejor opción la ampliación de drenaje sanitario calle sn cerro la cruz porque además se cuenta con una red de drenaje sanitario del mismo material (concreto) existente en donde esta nueva línea puede ser conectada.

Aspectos técnicos: la demanda de habitantes de esta zona, genera que el diámetro de la tubería adecuada es de 8"(20cm.) en un periodo de 30 años, además de que podrá dar servicio a los nuevos asentamientos que se ubiquen en esta calle y cumple con la norma nom-001-conagua-2011.

Aspectos económicos: las condiciones económicas son de menor costo la adquisición y su instalación en comparación con la tubería de polietileno, la construcción del drenaje sanitario con tubo corrugado de polietileno es una opción viable; sin embargo el costo de este material eleva mucho el presupuesto en comparación con el tubo de concreto que tiene un costo menor y genera el mismo trabajo.

*Se deberán cuantificar sus costos y describir los criterios técnicos y económicos de la selección utilizados para determinar esta alternativa.



FICHA TÉCNICA

VI. ANÁLISIS DE LA SITUACIÓN CON PROYECTO

Descripción general del proyecto

Ampliación de red de drenaje sanitario de 214.20 ml de tubería de concreto de 10" (25 cm), construcción de 6.00 pozos de visita, relleno compactado con pison de mano, relleno a volteo con material producto de la excavación y mampara alusiva a la obra.



FICHA TÉCNICA

Descripción de los componentes del proyecto

Componente	Descripción	Cantidad	Costo unitario	Monto total
PRELIMINARES	SE REALIZO TRAZO Y NIVELACIÓN DE TERRENO, ESTABLECIENDO REFERENCIAS Y BANCOS DE NIVEL, CON EQUIPO TOPOGRÁFICO.	156.12	\$236.13	\$ 36,864.91
TUBERÍA SANITARIA	CONSTRUCCIÓN DE CAMA CON MATERIAL PRODUCTO DE EXCAVACIÓN Y COLOCACIÓN DE TUBERÍA DE CONCRETO SIMPLE DE 08" (20 CM) DE Ø, ASENTADO CON MORTERO CEMENTO -	214.20	\$91.26	\$ 19,547.51
RELLENOS	RELLENO COMPACTADO CON PISON DE MANO Y RELLENO A VOLTEO UTILIZANDO MATERIAL PRODUCTO DE LA EXCAVACIÓN.	126.32	\$83.57	\$ 10,556.39
POZOS DE VISITA	CONSTRUCCIÓN DE POZO DE VISITA COMÚN DE MURO DE TABIQUE ROJO RECOCIDO DE 0.24 m. A TIZON ASENTADO CON MORTERO CEMENTO-ARENA 1:4, DESPLANTE MAMP. ASENTADA CON MORTERO CEMENTO-ARENA.	6.00	\$6,180.23	\$ 37,081.38



FICHA TÉCNICA

MAMPARA	COLOCACION DE MAMPARA INFORMATIVA DE 1.20 x 2.00 m. A BASE DE LAMINA CAL. 18, CON BASTIDOR DE ANGULO DE 1½" x 1/8", CON UN SOPORTE TRANSVERSAL VERTICAL AL CENTRO Y SOPORTE CON ANGULO DE 1½" x 1/8" AHOGADO AL PISO 60 cm. Y 1.17 m. DE ALTURA LIBRE DEL NIVEL DEL PISO.	1.00	\$3,729.19	\$ 3,729.19
---------	---	------	------------	-------------



Total: \$503.64 \$10,320.38 \$107,779.38

Deducciones: IVA 16% \$17,244.69

GranTotal: \$125,024.07

Aspectos técnicos más relevantes

La ejecución de la obra se lleva a cabo conforme a las normas y lineamientos establecidos en por La Comisión Nacional del Agua (CONAGUA).

Así mismo se está bajo la supervisión de la aplicación de las normas y especificaciones técnicas de La Comisión Estatal del Agua y Alcantarillado del estado de Hidalgo (CEAA).

Aspectos ambientales más relevantes

En relación a la circular No. 68 para obras de drenaje menores a 500.00 ml NO APLICA impacto ambiental

Aspectos legales más relevantes

Es una calle registrada ante la Dirección de Obras Públicas por lo tanto cuenta con derecho de vía.

Plano de localización del Proyecto



Coordenadas Decimales:

Latitud	Longitud
20.186590125438794	-98.9534810563909
20.18489838908913	-98.95380292147269

FICHA TÉCNICA

Análisis de la oferta con proyecto	Análisis de la demanda con proyecto
<p>El lugar cuenta actualmente con el servicio básico de drenaje sanitario en optimas condiciones de ser utilizado en una longitud de 214.40 ml de tubería de concreto simple de 10" (25 cm), cuenta con 6.0 pozos de visita construidos a base de tabique rojo recocido para su mantenimiento y correcta operación.</p>	<p>La cantidad de personas beneficiadas son: Directos: 48 Indirectos: 3142</p>
<p>Meta del Proyecto</p>	
<p>214.2 METRO LINEAL</p>	
<p>Diagnostico de la situación con proyecto</p>	
<p>Al llevar acabo esta obra se obtendrá en primer instancia el implemento de uno de los servicios básicos como lo es el drenaje sanitario, de tal manera que las aguas negras serán captadas adecuadamente sin tener contaminación del suelo y subsuelo, dando como beneficio el prevenir focos de infección, enfermedades gastrointestinales y la buena calidad de aire, así mismo se crea un ahorro considerable en tema de inversión para no generar pozos de absorción por vivienda periódicamente, con esto se obtiene un proyecto duradero y con un bajo costo de mantenimiento, así mismo mejora la imagen urbana y dará mejor calidad de vida a los beneficiarios.</p>	



FICHA TÉCNICA

VII. IDENTIFICACION Y CUANTIFICACION DE COSTOS Y BENEFICIOS

Identificación de costos

Solo para aquellos proyectos de infraestructura económica con un monto de inversión mayor a 30 mdp y hasta 50 mdp, se deberá incluir el Anexo 1 (Cuantificación de costos, beneficios y cálculo de indicadores) como parte de la Ficha Técnica. adicionalmente a la siguiente información:

Tipo de costo*	Descripción y temporalidad	Cuantificación	Valoración**	Periodicidad
Costo de Mantenimiento	Desasolve de Red y Pozos de Visita	214 METRO LINEAL	6,000.00	1 VEZ CADA 2 AÑOS
Inversión	AMPLIACIÓN DE DRENAJE SANITARIO CALLE SN CERRO LA CRUZ	214.2 METRO LINEAL	125,024.07	ÚNICA

Identificación de beneficios

Beneficio	Descripción del Beneficio	Periodicidad
Económico	En la situación con proyecto ejecutado, los habitantes de las viviendas no gastaran mas en pozos de absorción ya que el servicio de drenaje será permanente, de igual los gastos médicos que se generaban por infecciones o enfermedades concluyeron y esto mejora la economía de las familias, así mismo en relación a sus predios incrementaran de manera considerable su valor catastral y comercial	PERMANENTE
Social	En la situación con la implementación de la obra los habitantes tendrán acceso a este servicio básico que permitirá el desalojo de aguas residuales de manera segura y permanente de igual manera se reducirán los focos de infección hacia la población sin tener riesgos de salud, así mismo al contar con este servicio mejora la imagen urbana y aumenta la calidad de vida para los beneficiarios	PERMANENTE

*Se refiere a costos de Inversión, operación o mantenimiento

** Justificar en caso de difícil cuantificación y/o valoración



FICHA TÉCNICA

IX. CONSIDERACIONES GENERALES

Comentarios finales

La realización de este proyecto, Ampliación de Drenaje Sanitario Calle sn Cerro La Cruz, es de gran impacto a la comunidad, ya que se fortalece la infraestructura de los servicios básicos y al mismo tiempo se fortalece la región que abarca Actopan en la localidad de Chicvasco, al brindar una mayor calidad en los servicios de vivienda ofrecidos a las familias ahí establecidas.

Una vez contando la población con este servicio, se ve reflejado en gran manera el compromiso de los gobiernos municipal y estatal en brindar a la ciudadanía los servicios básicos, siendo en este caso el servicio de drenaje sanitario; haciendo de tal manera un combate frontal en cuestión de salud por las medidas higiénicas que ésta obra trae consigo. Así mismo cumpliendo con el Plan Estatal de desarrollo.

Responsable de la información

Ramo: Aportaciones Federales

Entidad: Hidalgo

Área responsable: 60-Municipios 03-Actopan

NOMBRE	CARGO	FIRMA	FECHA
HÉCTOR CRUZ OLGUÍN	PRESIDENTE MUNICIPAL		02/07/2019



Responsable de la información: ERIK SERRANO CASTAÑÓN

Teléfono: 772 727 0004

Correo Electrónico: direcciondeplaneacion.actopan@hotmail.com

Versión
4

Fecha de impresión	
12/08/2019	01:47:26 p.m.

* El administrador del programa y/o proyecto de inversión, deberá tener como mínimo el nivel de Director de Área o su equivalente en la dependencia o entidad correspondiente, apegándose a lo establecido en el Art. 43 del reglamento de la ley Federal de Presupuesto y Responsabilidad Hacendaria.

